

---

# 연간 보고서

## 목차

---

1	회사의 개요	.....	p. 02
2	매출 및 수주상황	.....	p. 04
3	영업실적 및 자산현황	.....	p. 05
4	연구개발활동	.....	p. 06

# 연간 보고서

제59기(2024.1.1. ~ 2024.12.31.)

주식회사 유신

## 1. 회사의 개요

### 가. 주요사업의 내용

- 1) 도로, 철도, 공항, 교량, 항만 등 교통시설분야와 수공분야, 도시계획, 레저·조경 및 환경 등 생활환경과 직결된 제반분야 등 건설 엔지니어링 전분야
- 2) 타당성조사, 기본 및 실시설계, 건설사업관리, 준공 후 유지관리, EPC 등 건설 전분야
- 3) 해외 사업 및 신시장 개척

### 나. 주요 연혁

일시	연혁
1966. 1.	(주)유신평수설계공단 설립 (대표이사 전공렬)
1968. 3.	기술용역업 등록 (국토해양부)
1990. 2.	토목전문책임감리전문회사 등록 (국토해양부)
1993. 6.	엔지니어링활동주체 신고 (지식경제부)
1994. 1.	해외건설업 등록 (국토해양부)
1994. 2.	종합감리전문회사 등록 (국토해양부)
1996. 5.	(주)유신평퍼레이션으로 상호 변경
2002. 1.	코스닥 신규등록 승인 (한국증권업협회)
2010. 3.	(주)유신평으로 상호 변경
2010. 11.	KEPIC(전력산업기술기준) 인증획득
2014. 1.	종속기업 YOOSHIN ENGINEERING INDIA PRIVATE LIMITED (인도유신평유한회사) 설립
2014. 6.	건설기술진흥법 시행에 따른 건설기술용역업자 등록
2016. 10.	종속기업 YOOSHIN ENGINEERING INDIA PRIVATE LIMITED (인도유신평유한회사) 청산
2020. 3.	대표이사 한영수 사장 취임 대표이사 박석성 사장 취임(現)
2024. 1.	회사 CI 변경
2024. 3.	대표이사 전경수 회장 취임(現)
2024. 7.	대표이사 장학성 사장 취임(現)
2024. 12.	사옥이전 (서울시 동작구 보라매로5가길 24)

다. 직원 등 현황

사업부문	성별	직원수	평균근속연수
설계부문	남	969	9.4
	여	117	3.9
건설사업관리부문	남	566	11.7
	여	5	4.5
관리부문	남	97	10.1
	여	60	4.5
합 계		1,814	9.6

라. 조직도

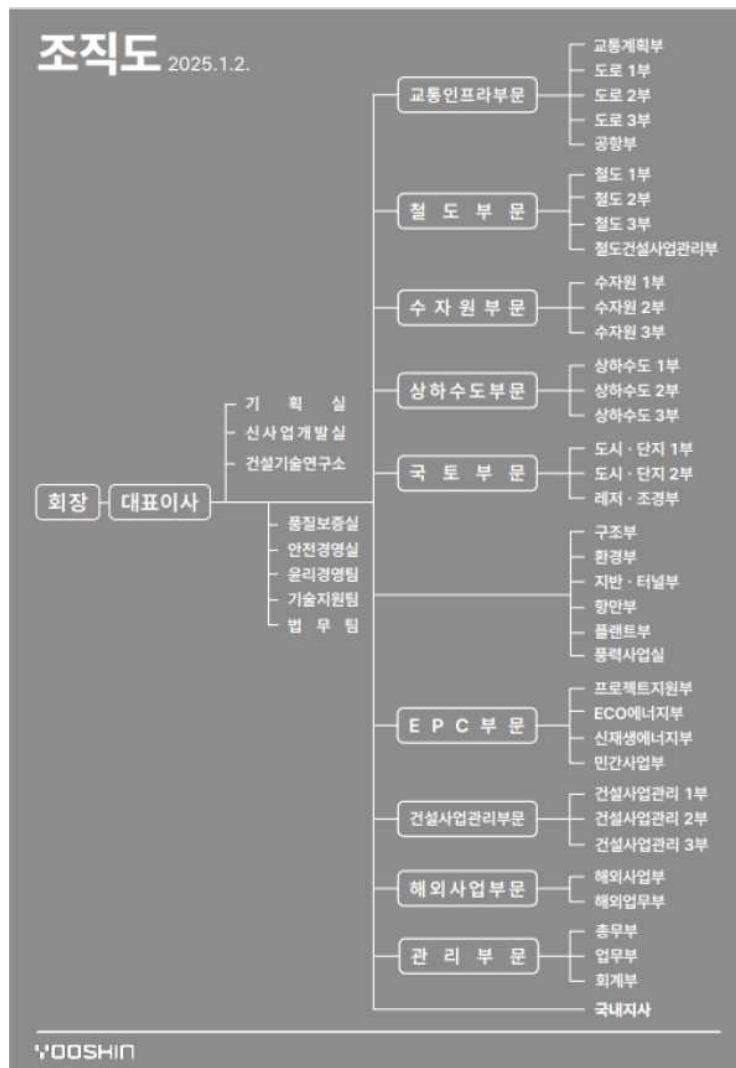

마. 주식에 관한 사항

1) 주식의 총수 현황(기준일: 2024. 12. 31.)

구분	보통주	우선주	합계
I. 발행할 주식의 총수	4,000,000	-	4,000,000
II. 현재까지 발행한 주식의 총수	3,000,000	-	3,000,000
III. 현재까지 감소한 주식의 총수	-	-	-
1. 감자	-	-	-
2. 이익소각	-	-	-
3. 상환주식의 상환	-	-	-
4. 기타	-	-	-
IV. 발행주식의 총수 (II-III)	3,000,000	-	3,000,000
V. 자기주식수	-	-	-
VI. 유통주식수 (IV-V)	3,000,000	-	3,000,000

2. 매출 및 수주상황

가. 최근 3년 간 매출 상황(단위: 백만원, %)

구분	제59기		제58기		제57기		
	금액	비율	금액	비율	금액	비율	
국 내	도로/공항	24,907	7.3	27,845	8.1	18,436	6.1
	철도/구조	56,395	16.6	47,683	14.0	42,995	14.1
	도시계획	25,043	7.4	21,433	6.3	15,671	5.2
	수자원	41,999	12.4	39,474	11.6	32,939	10.8
	EPC	1,451	0.4	-	-	-	-
	기타설계	61,925	18.2	57,279	16.8	47,554	15.6
	건설사업관리	75,907	22.4	63,000	18.5	51,274	16.9
	기타	289	0.1	52,141	15.3	59,320	19.5
해외도급용역	51,664	15.2	32,199	9.4	35,773	11.8	
합 계	339,578	100	341,055	100	303,961	100	

\* 제59기 4분기부터 EPC부문 추가

나. 수주상황(단위: 백만원)

구분		과업명	기본 도금액	계약 잔액
설계	관급	영동대로 지하공간 복합개발 관련 강남권 광역 복합환승센터 기본설계용역 외 1,012건	657,938	268,286
	민간	동양그린에너지 SRF 발전사업 건설공사 외 274건	384,530	179,031
건설 사업 관리	관급	인천국제공항 제2여객터미널 확장사업 건설사업관리용역 외 277건	443,869	168,557
	민간	김해 대동첨단일반산업단지 조성사업 건설사업관리 외 20건	17,179	5,110
EPC		동양그린에너지 SRF 발전사업 건설공사 외 2건	101,783	100,332
해 외		인도 서벵갈 이스와르 굽타 사장교 및 NH-34 국도 확장공사 감리용역 외 130건	344,555	177,421
합 계			1,949,854	898,737

\* 보고서 작성일 기준 약 8,987억원의 계약잔고 유지 중.

### 3. 영업실적 및 자산현황

가. 영업실적(단위: 백만원)

구분	제59기	제58기	제57기
매출액	339,578	341,055	303,961
매출원가	294,624	281,706	249,440
매출총이익	44,954	59,349	54,521
판매비와 관리비	39,141	41,039	33,620
영업이익	5,813	18,310	20,901
당기순이익	24,423	20,095	18,324

나. 자산현황(단위: 백만원)

구분	제59기	제58기	제57기
<b>자산</b>			
유동자산	158,024	188,289	158,154
비유동자산	135,507	48,648	60,141
<b>자산총계</b>	<b>293,531</b>	<b>236,937</b>	<b>218,295</b>
<b>부채</b>			
유동부채	133,281	104,837	99,809
비유동부채	12,526	5,144	8,748
<b>부채총계</b>	<b>145,807</b>	<b>109,981</b>	<b>108,557</b>
<b>자본</b>			
자본금	15,000	15,000	15,000
자본잉여금	3,230	3,230	3,230
이익잉여금	129,495	108,726	91,508
<b>자본총계</b>	<b>147,724</b>	<b>126,956</b>	<b>109,738</b>
<b>자본과부채총계</b>	<b>293,531</b>	<b>236,937</b>	<b>218,295</b>

#### 4. 연구개발활동

가. 연구개발 담당조직

1) 건설기술연구소

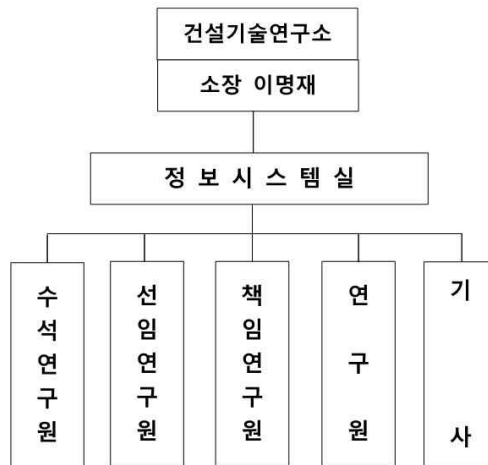

나. 연구개발실적

연구과제명	연구기간
산악용 친환경 운송시스템 기술 실용화	2020. 7. ~ 2026. 1.
스마트건설기술개발사업	2021. 12. ~ 2025. 12.
스리랑카 남부지역 수상태양광 발전 구축지원 사업	2022. 5. ~ 2024. 12.
신소재 기반 부유식 구조체 기술개발 사업	2023. 4. ~ 2027. 12.
벨리즈 도심지역의 하수처리 인프라개선 액션플랜 수립	2024. 3. ~ 2024. 12.
AIoT 기반 시설물 관리용 SIMaaS 구축	2024. 5. ~ 2024. 12.
베트남 하노이 롱비엔 안락 하수처리시설 신설사업	2024. 6. ~ 2024. 12.

다. 연구개발비용(단위: 백만원)

구분	제59기	제58기	제57기
원 재 료 비	-	-	-
인건비	608	729	634
감 가 상 각 비	-	-	-
위 탁 용 역 비	17,961	9,654	10,217
기 타	4,031	3,380	2,247
<b>연구개발비용 계</b>	<b>22,601</b>	<b>13,763</b>	<b>13,097</b>
판매비와 관리비	4,640	4,109	2,881
제조경비	17,961	9,654	10,217
개발비(무형자산)	-	-	-
연구개발비 비율 (연구개발비/매출액)	6.68%	4.79%	5.35%

\* 상기 매출액대비 연구개발비 비율은 엔지니어링 부문 매출액을 기준으로 함.